



RESUMEN BOLETÍN DE PRONÓSTICO HIDROLÓGICO



senamhi
SERVICIO NACIONAL DE METEOROLOGÍA E HIDROLOGÍA

DEL 20 AGOSTO AL 03 SEPTIEMBRE DE 2024



Unidad de Análisis y Pronósticos Hidrológicos

Senamhi, Martes 20 de agosto de 2024



Probables Ascensos SIN desbordes: 20 al 24, 25 al 27 y 31/08 al 03/09/2024

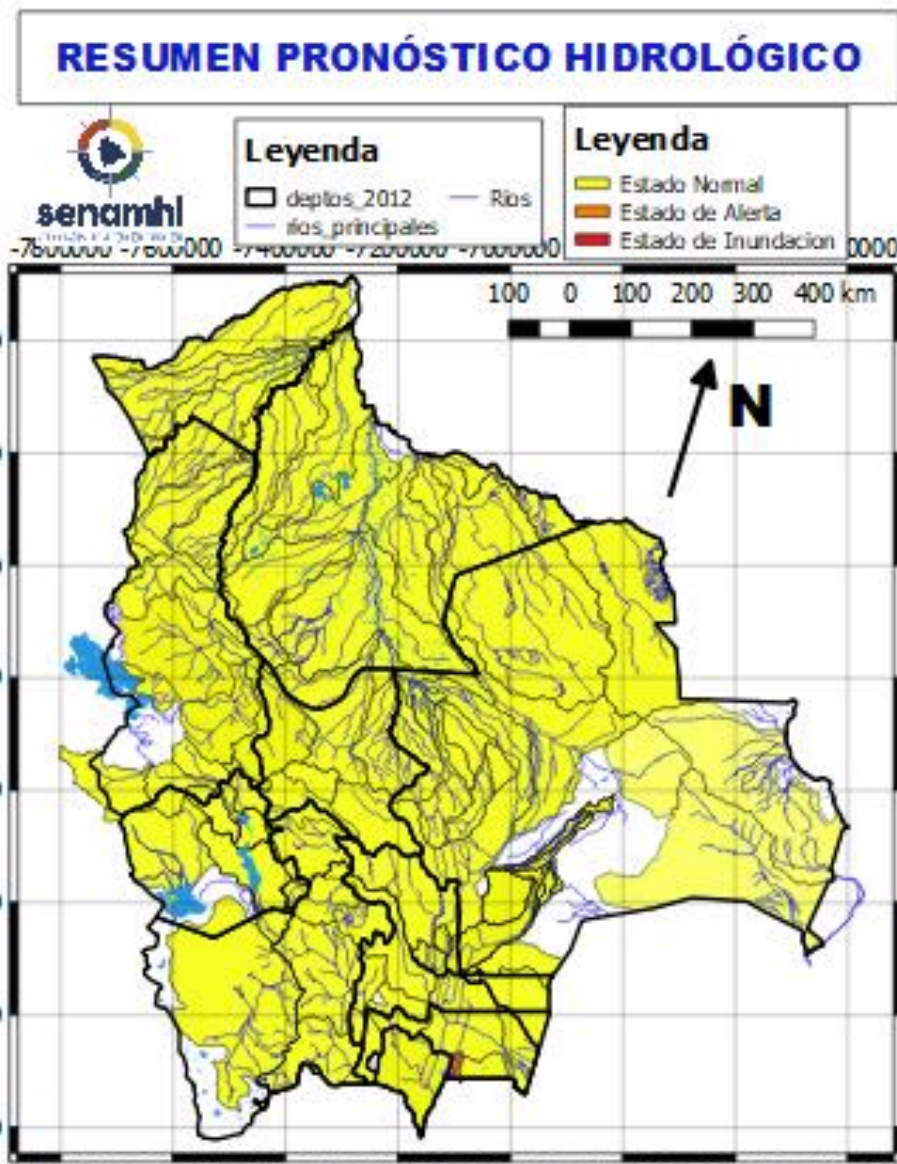

Estado Normal Estado de Alerta Estado de Inundación

- Ascensos sin riesgos del 20 al 24, 25 al 27 y 31 agosto al 03 septiembre en: Cochabamba, La Paz, Chuquisaca, Potosí (norte) y Oruro el desarrollo se encuentra en las que siguen.
- Probables aportes de Nieve y/o Heladas en cabeceras de Cuenca del 20 al 22 y 31 agosto al 03 septiembre para : La Paz, Oruro y Norte de Potosí. Y para Tarija Chuquisaca y Potosí (Este) del 20 al 23 agosto.
- Poca Variabilidad y descensos en Cuencas y Ríos de los Departamentos de: Tarija, Potosí, Beni, Pando y Santa Cruz del 20 al 31 agosto.

NOTA:

- **Cualquier cambio se dará a conocer en el tiempo más prudente posible.**
- La delimitación es a nivel de Sub-Cuencas

RESUMEN DEL BOLETÍN DE PRONÓSTICO HIDROLÓGICO

Probables Ascensos SIN desbordes: 20 al 22/08/2024



20 al 22 y 31 AGOSTO al 03 SEPTIEMBRE

POTOSÍ

RIO	MUNICIPIO
Chayanta	Yusfaya
	y Comunidades cercanas
San Pedro	Paucachi
	y Comunidades cercanas

20 al 22 y 31 AGOSTO al 03 SEPTIEMBRE

Potolo	Potolo
	y Comunidades cercanas
Alto Pilcomayo	Tarapaya
	Yocalla
	y Comunidades cercanas

Obs.

Ascensos

Probable Nieve y/o Heladas en cabecera de cuenca del 20 al 23 y 31 agosto al 03 septiembre

Estado Normal Estado de Alerta Estado de Inundación

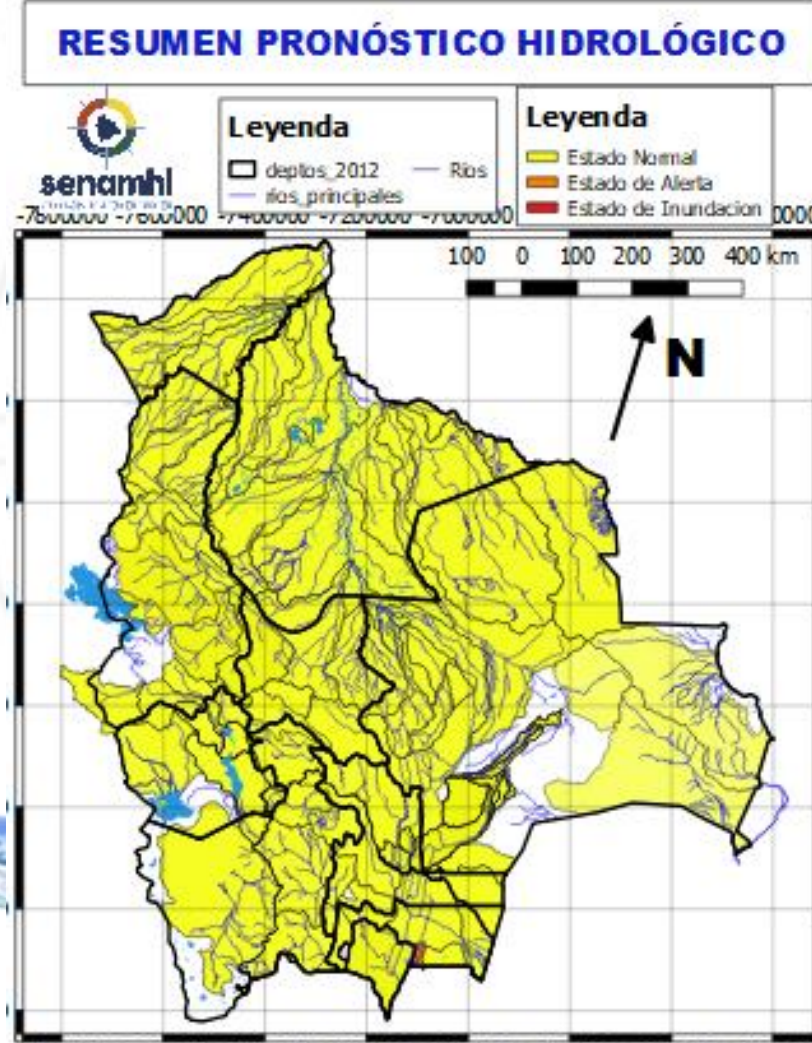

20 al 22 AGOSTO

TARIJA

RIO	MUNICIPIO
San Juan del Oro	El Molino
	Yunchará
	y Comunidades cercanas

20 al 22 AGOSTO

TARIJA

RIO	MUNICIPIO
Pilaya	San Josesito
	y comunidades cercanas

20 al 22 AGOSTO

Pilcomayo	Puente Aruma
	y Comunidades cercanas

Obs.

Ascensos leves

Ascensos leves

Ascensos leves

Probable Nieve y/o Heladas en cabecera de cuenca del 20 al 23 agosto

20 al 22 AGOSTO

TARIJA

RIO	MUNICIPIO
Guadalquivir (y afluentes secundarios)	San Mateo
	Monte Sur
	Tucumilla
	Lazaredo
	Cachimayu
	Obrajes, Temporal y zonas cercanas
Sola	San andrés de Sola
	y poblados cercanos

Ascensos leves

Probable Nieve y/o Heladas en cabecera de cuenca del 20 al 22 agosto

RESUMEN DEL BOLETÍN DE PRONÓSTICO HIDROLÓGICO

Probables Ascensos SIN desbordes: 20 al 22 Y 31/08 al 02/09/2024



20 al 22 y 31 AGOSTO al 02 SEPTIEMBRE		Obs.
CHUQUISACA		Ascensos leves Probable Nieve y/o Heladas en cabecera de cuenca 20 al 23 agosto
RIO	MUNICIPIO	
Quirpirchaca	Sucre y poblados cercanos	
Chico	Chuqui Chuqui Poblaciones cercanas	
Ravelo	Ravelo y comunidades cercanas	
Potolo	Potolo y comunidades cercanas	
Cachimayu	Chauanca y comunidades cercanas	
20 al 22 AGOSTO		
CHUQUISACA		
RIO	MUNICIPIO	
Chinimayu	Palca Grande	
	Cueva Pampa	
	Camargo Comunidades cercanas	
Achuma	Villa Abecia y poblados cercanos	
20 al 22 AGOSTO		Ascensos
CHUQUISACA		
RIO	MUNICIPIO	
Tomina	Tomina	
	Comunidades cercanas	
Azero	El Villar	
	Comunidades cercanas	
Pescado	Villa Serrano	
	Comunidades cercanas	
Zudañez	Zudañez	
	y comunidades cercanas	

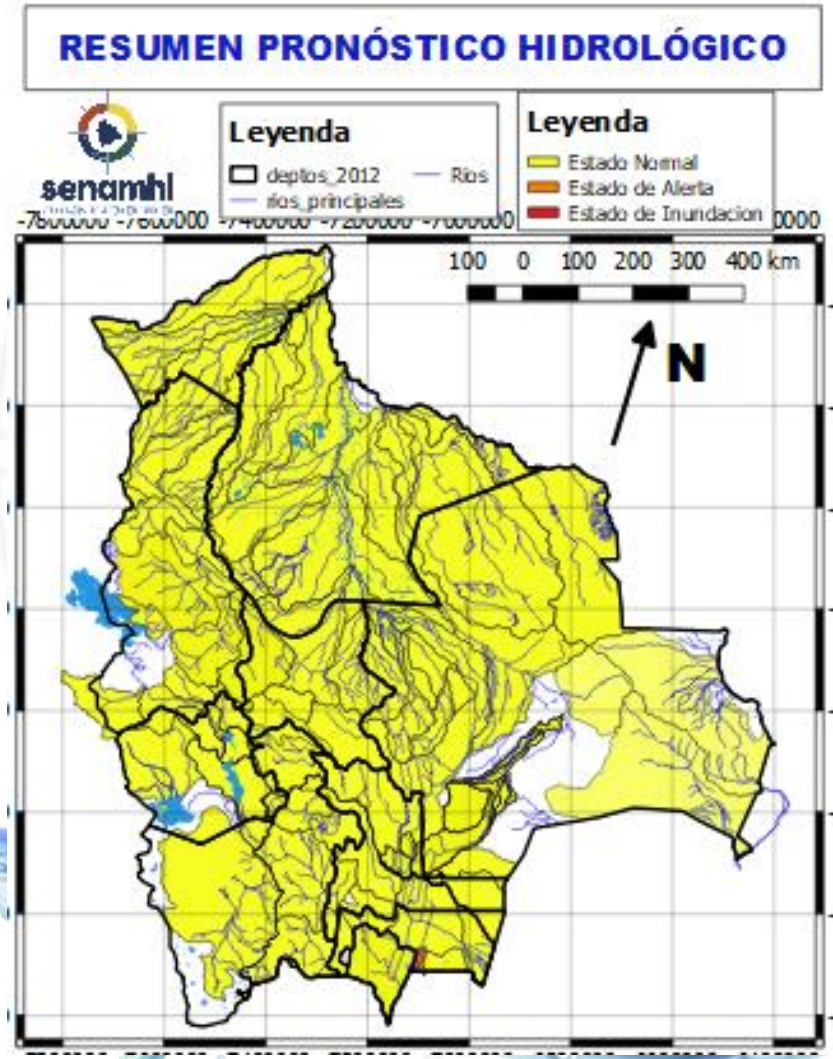

20 al 22 AGOSTO		Ascensos Probable Nieve y/o Heladas en cabecera de cuenca 20 al 23 agosto	
CHUQUISACA			
RIO	MUNICIPIO		
Pilcomayo	Azurduy		
	Yamparuez		
	Talula		
	Viña Quemada		
	y comunidades cercanas		
20 al 22 AGOSTO			Ascensos
CHUQUISACA			
RIO	MUNICIPIO		
Parapetí	Azurduy		
	San Pablo de Huacareta		
	Monteagudo y comunidades cercanas		
20 al 22 AGOSTO			
CHUQUISACA			
RIO	MUNICIPIO		
Tumúsila	Palca Grande		
	Comunidades cercanas		

RESUMEN DEL BOLETÍN DE PRONÓSTICO HIDROLÓGICO

Probables Ascensos SIN desbordes: 31/08 al 03/09/2024



31 AGOSTO al 03 SEPTIEMBRE	
COCHABAMBA	
RIO	MUNICIPIO
Chapare	Villa Tunari
	Chocolatal, Cristal Mayu
	Paractí
	Colomi
	Corani, Ichicollo
	Puerto San Pedro
	Shinahota
	Y Comunidades cercanas
31 AGOSTO al 03 SEPTIEMBRE	
COCHABAMBA	
RIO	MUNICIPIO
Ventiquatro	Nueva Alianza
	Villa Jordán
	Y Comunidades cercanas
Chipiriri	Puerto san Francisco
	Y Comunidades cercanas
Eterazama	San Miguel de Isiboro
	Y Comunidades cercanas
Ichóa	Ichóa
	San Ramoncito
	Y Comunidades cercanas
Isiboro	San Ignacio
	Gundonovia
	San Miguelito de Isiboro
	Puerto san Francisco
	Y Comunidades cercanas

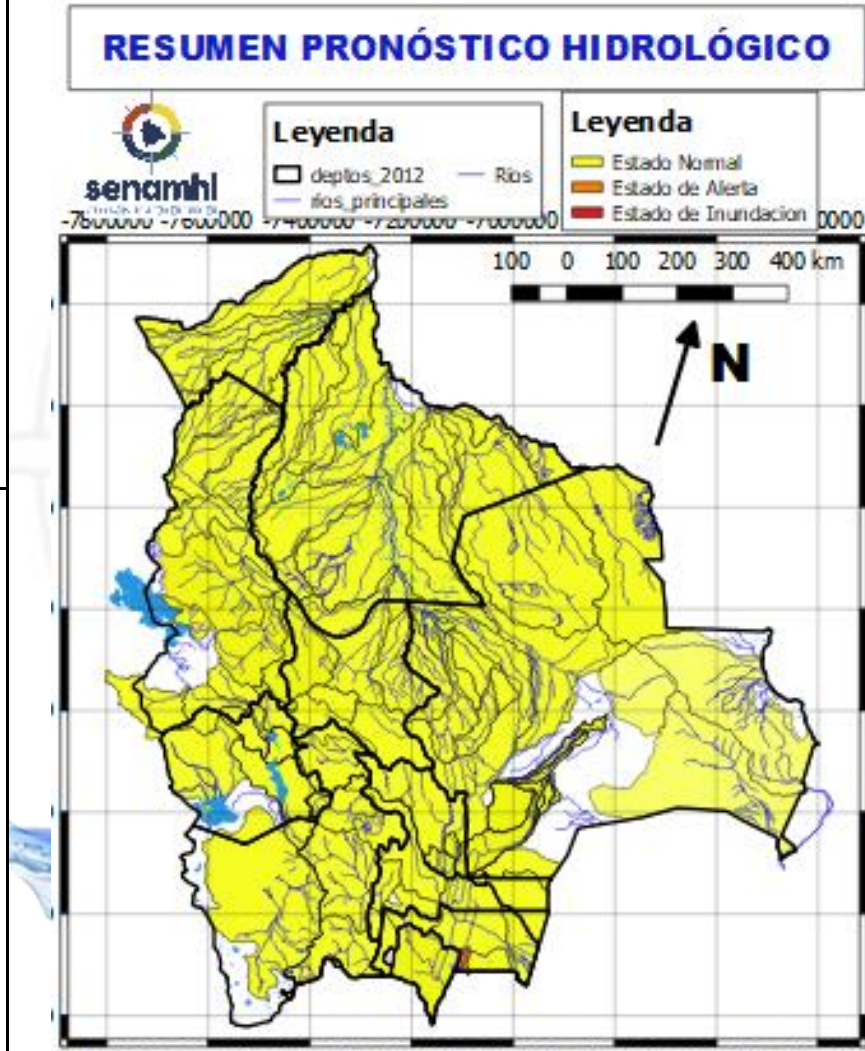

31 AGOSTO al 03 SEPTIEMBRE		
COCHABAMBA		
RIO	MUNICIPIO	Obs.
Chimoré	Chimoré	Ascensos repentinos sin desbordes
	Ayopaya	
	Puerto Aurora	
Ivirgarzama	Ivirgarzama	
	Y Comunidades cercanas	
Magareño	Ivirgarzama	
Sajta	Comunidades cercanas	
Ichilo	Puerto Villarroel	
	Puerto Grethel	
	Entre Rios, Bulu Bulu	
	Y Comunidades cercanas	



RESUMEN DEL BOLETÍN DE PRONÓSTICO HIDROLÓGICO

Probables Ascensos : 20 al 24, 25 AL 27 y 31/08 al 03/09/2024



20 al 24, 25 al 27 y 31 AGOSTO al 03 SEPTIEMBRE

LA PAZ

RIO	MUNICIPIO
Cotacages	Sequerancho
	Independencia
	Cimarrón
	y comunidades cercanas
Boopi (y afluentes secundarios)	Palca
	La Asunta
	Chulumani
	Tamampaya
Zongo	Cahua
	Zongo
Luribay	Luribay
	y comunidades cercanas
Taquesi	y comunidades cercanas
Tamampaya	y comunidades cercanas
Solacama	Santiago Tocoroni
	Chulumani
Yara	y comunidades cercanas
	Comunidades cercanas
Coroico (y afluentes secundarios)	Coroico
	Caranavi
	Santa Rita de Buenos Aires
	y comunidades cercanas
Alto Beni y afluentes secundarios	Covendo
	Palos Blancos
	Alto Beni
	Pacollo
	Cedro Mayo
	y comunidades cercanas

Ascensos
Probable Nieve y/o Heladas en cabecera de cuenca del 20 al 23 y 31 agosto al 03 septiembre

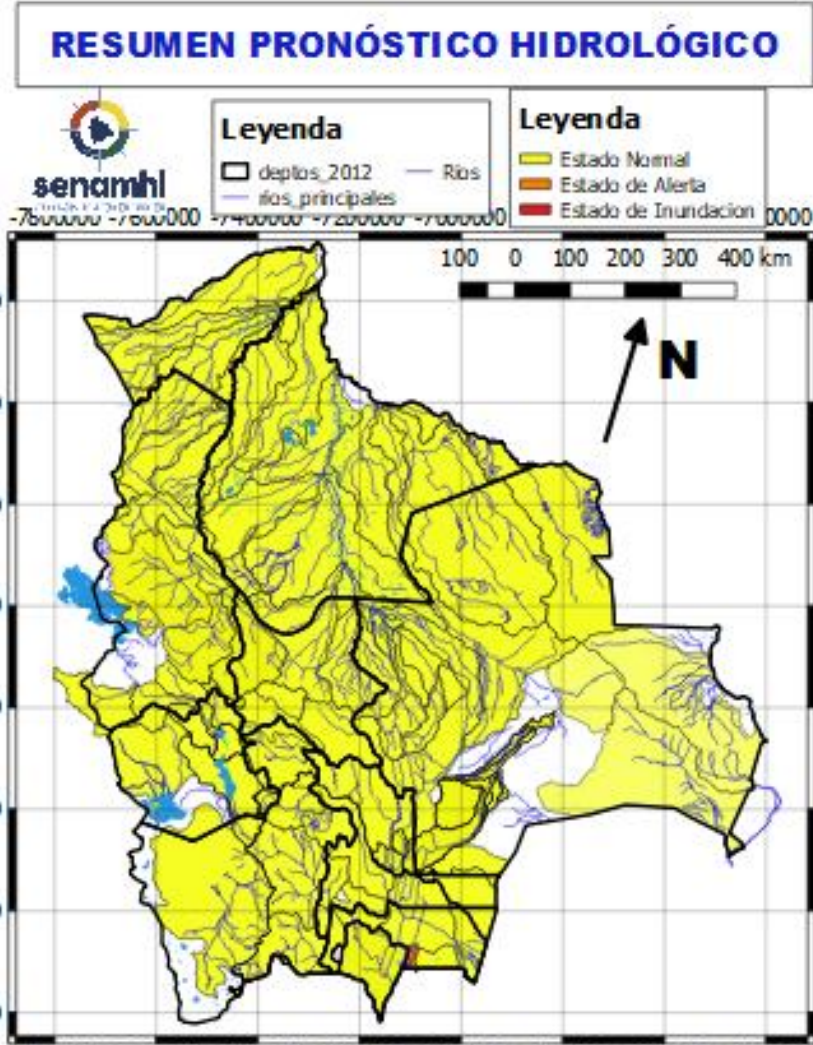

20 al 24, 25 al 27 y 31 AGOSTO al 03 SEPTIEMBRE

LA PAZ

RIO	MUNICIPIO
Coroico (y afluentes secundarios)	Coroico
	Caranavi
	Santa Rita de Buenos Aires
	y comunidades cercanas
Mapiri (y afluentes secundarios)	Apolo
	Camata
	Aten
	Sorata
	Guanay
	Angosto Quercano
	Santa Rosa de Mapiri
	Mapiri
	y poblaciones cercanas
Tipuani (y afluentes secundarios)	Tipuani
	Cangallí
	Chima
	Bartolo
Kaka	Mayaya
	Teoponte
	El Triunfo

Ascensos
Probable Nieve y/o Heladas en cabecera de cuenca del 20 al 23 y 31 agosto al 03 septiembre

Probables Ascensos SIN desbordes: 20 al 22, 25 al 27 Y 31/08 al 03/09/2024

20 al 22 y 31 AGOSTO al 03 SEPTIEMBRE

LA PAZ	
RIO	MUNICIPIO
Suches	Escoma
	Ulla Ulla
	y comunidades cercanas

Ascensos
Probable Nieve y/o Heladas en cabecera de cuenca del 20 al 23 y 31 agosto al 02 septiembre

20 al 22 y 31 AGOSTO al 03 SEPTIEMBRE

LA PAZ	
RIO	MUNICIPIO
Lago Menor	Guaquí
	San Andrés de Machaca
	Santiago de Callapa
	Calacoto y poblaciones cercanas
Keka Jahuirá	Achacachi
	Sorata y comunidades cercanas
Catari	Viacha, Pucarani, Caquiaviri, Calacoto, Patacamaya, Sica Sica, Quime y comunidades

Ascensos
Probable Nieve y/o Heladas en cabecera de cuenca del 20 al 23 y 31 agosto al 02 septiembre

20 al 22 y 31 AGOSTO al 03 SEPTIEMBRE

LA PAZ	
RIO	MUNICIPIO
Desaguadero	San Andrés de Machaca y comunidades cercanas
Jacha Jahuirá	poblados cercanos
Khala Jahuirá	poblados cercanos
Mauri	poblados cercanos
Kheto	Sica sica, y poblaciones cercanas

Ascensos
Probable Nieve y/o Heladas en cabecera de cuenca del 20 al 23 y 31 agosto al 02 septiembre

Estado Normal Estado de Alerta Estado de Inundación

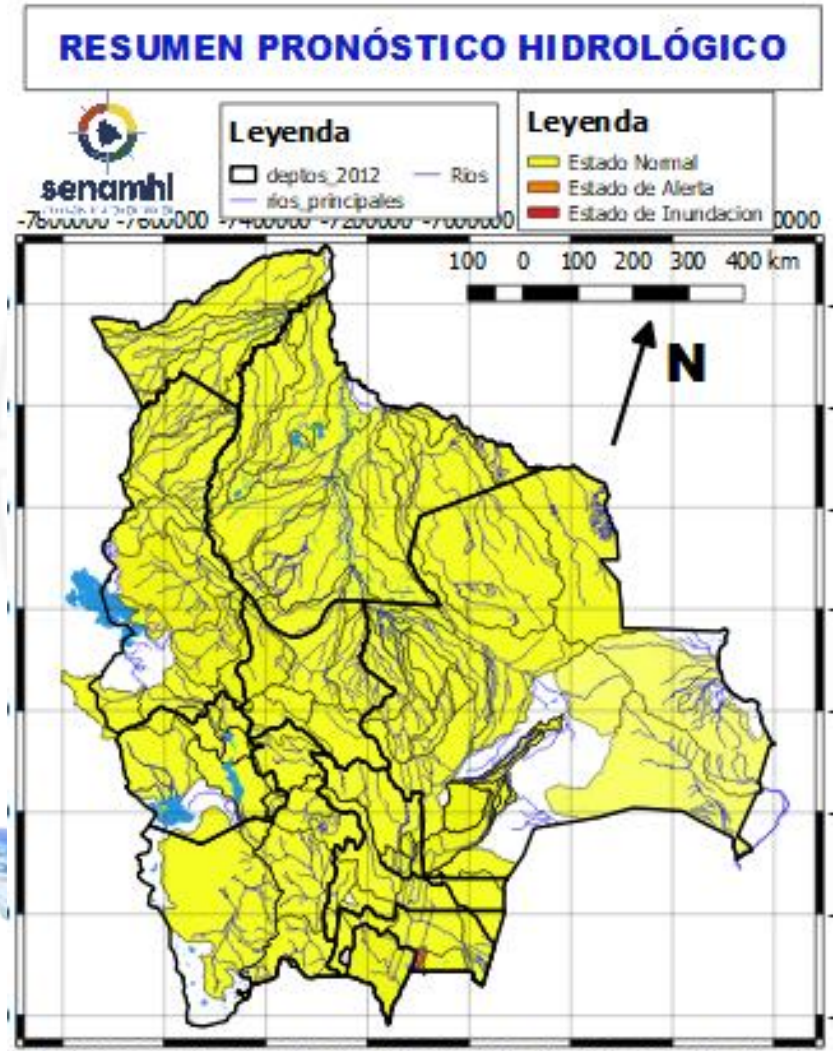

20 al 22, 25 al 27 y 31 AGOSTO al 03 SEPTIEMBRE

ORURO	
RIO	MUNICIPIO
Aroma	Toledo
	y comunidades cercanas
Juchus Jahuirá	Puente Aroma
	y comunidades cercanas
Desaguadero	Santiago de Callapa
	Puente Carasila
	y comunidades cercanas

Ascensos
Probable Nieve y/o Heladas en cabecera de cuenca del 20 al 23 y 31 agosto al 02 septiembre

20 al 22, 25 al 27 y 31 AGOSTO al 03 SEPTIEMBRE

ORURO	
RIO	MUNICIPIO
Lauca	Turco
	Escará
	Carangas
	Centro Berlín y comunidades cercanas

Ascensos
Probable Nieve y/o Heladas en cabecera de cuenca del 20 al 23 y 31 agosto al 02 septiembre

HUMEDAD ACTUAL EN EL SUELO

Descarga correspondiente al 15-08-2024

SUPERFICIAL

RADICULAR

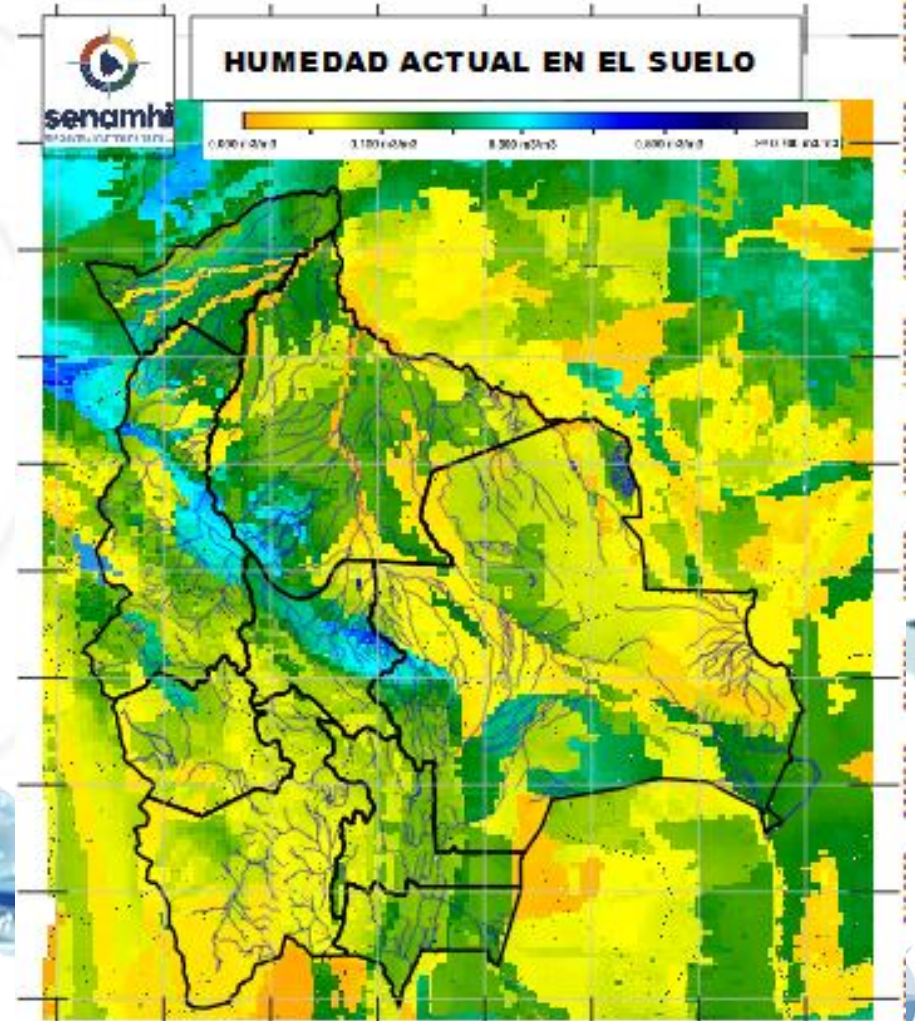
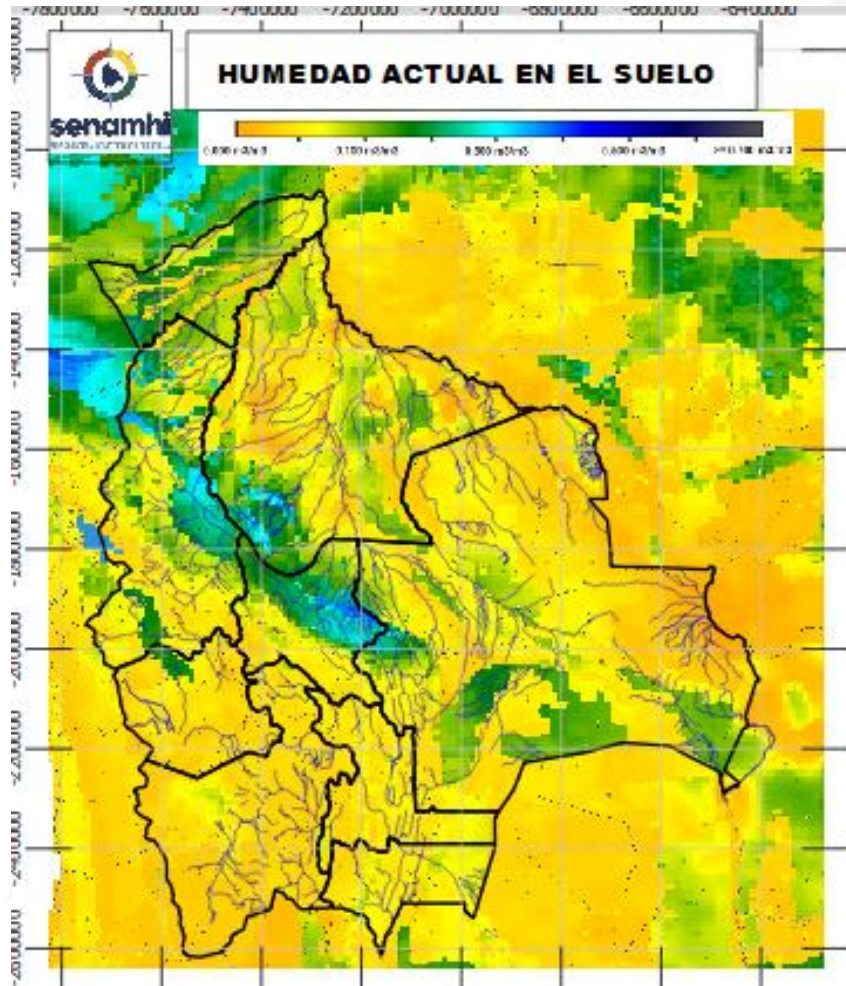

RADICULAR: A 1 metro de profundidad del suelo
SUPERFICIAL: A 5 centímetros de profundidad del suelo

Senamhi, Martes 20 de agosto de 2024